



Retorno das Aulas Presenciais

NORMAS DE BIOSSEGURANÇA

Apresentação

Este documento pretende apresentar ações de prevenção, minimização ou eliminação de riscos às atividades acadêmicas da Faculdade Ciências da Vida para que se possa retomar suas atividades com segurança e respeito à vida.

Essas ações foram estabelecidas em consonância com o Comitê Institucional, constituído para o enfrentamento a Covid-19 bem como o regramento do estado e município, com análise dos dados epidemiológicos da doença e orientações das autoridades sanitárias competentes.

DIREÇÃO GERAL

Rotinas a serem
adotadas nas áreas
do Campus da FCV

Áreas comuns

(VIAS DE ACESSO INTERNO, ÁREAS DE
CONVIVÊNCIA, CANTINA E DEMAIS)



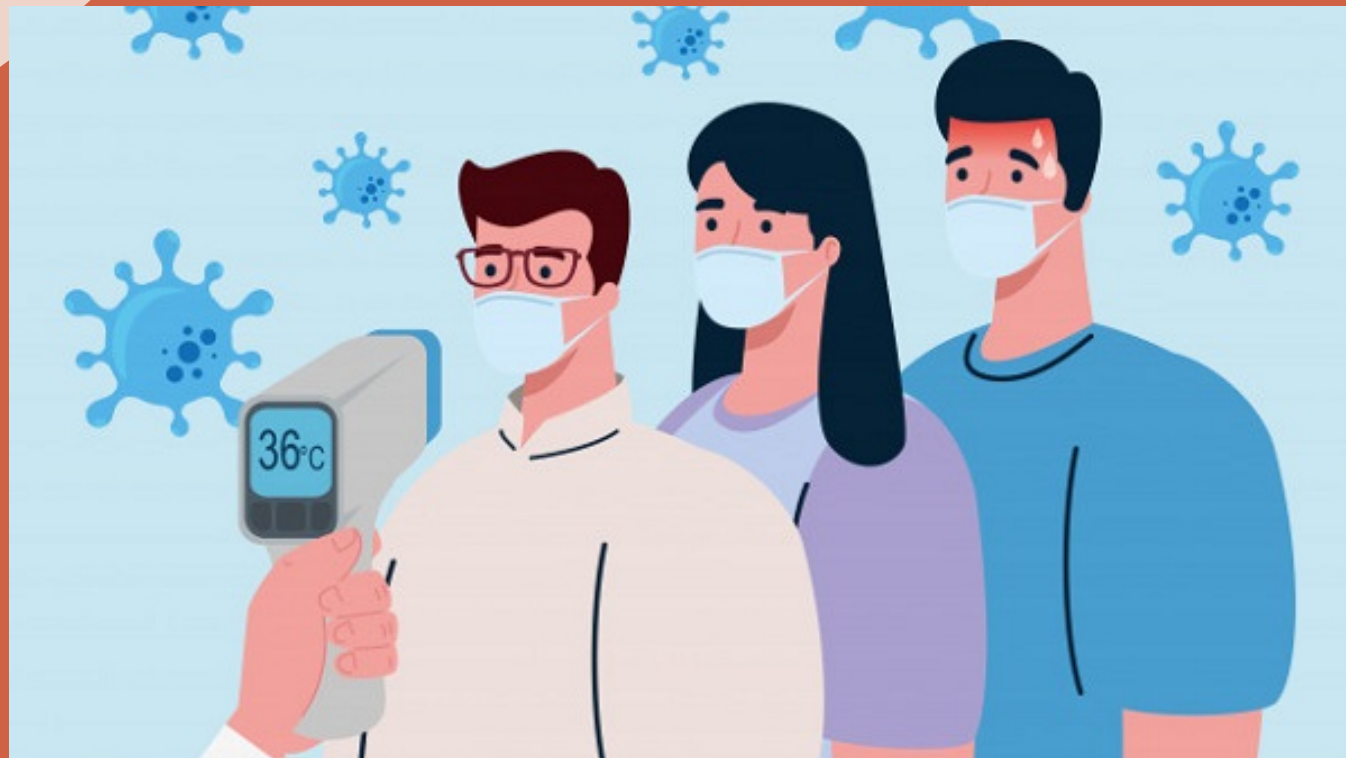

- Obrigatoriedade do uso de máscara de forma a cobrir a boca e o nariz;
- Recomenda-se que cabelos estejam presos e que não utilize acessórios pessoais, como: brincos, anéis e relógios;
- A entrada da fonte será como único acesso à área de salas de aula e laboratórios;
- A entrada para início das aulas em horários diferenciados por turmas, ou seja, às 18h45min, 19h, 19h15min, bem como os horários de intervalos a fim de se evitar aglomerações;
- Diariamente aferição da temperatura de servidores, estudantes e colaboradores na entrada da Instituição;
- A disponibilização álcool em gel 70%;
- Até o fim do decreto da pandemia todas o atendimentos na FCV serão remotos.



- Os bebedouros foram modificados para não ter contato bucal, uso de garrafinhas;
- Siga o fluxo de direção de uso dos bebedouros;
- Siga o fluxo de atendimento da lanchonete;

Sala de Aula, Auditório, Biblioteca e Laboratórios

- Manter o espaço de 1,5 m entre as carteiras universitárias nas salas de aula e auditório;
- Estão suspensas o uso das salas de estudo em grupo da biblioteca até o fim do decreto da Pandemia;
- Obrigatoriedade do uso de máscara e touca descartável, cobrindo todo cabelo e orelha, sem uso de adornos nos laboratórios;
- Obrigatoriedade do uso de EPIs (jaleco, máscara e touca) antes de entrar nos laboratórios;
- Não é permitido manuseio de celulares e bolsas dentro dos laboratórios;



Continuidade das atividades à distância para estudantes que estiverem nas seguintes situações:





- Acima de 60 anos de idade;
- Portadores de doenças crônicas (hipertensão arterial e outras doenças cardiovasculares, doenças pulmonares, diabetes, deficiência imunológica e obesidade mórbida);
- Tratamento com imunossupressores ou oncológico;
- Gestantes e lactantes;
- Responsáveis pelo cuidado de uma ou mais pessoas com suspeita ou confirmação de diagnóstico de infecção por COVID-19, ou de vulneráveis;
- Alunos que não se sentirem confortáveis ou seguros para o retorno.

Recomendações aos usuários de transportes coletivos

- Utilizar máscaras;
- Evitar tocar nos olhos, nariz e boca sem higienizar as mãos;
- Evitar o contato com as superfícies do veículo, como por exemplo, pega-mãos, corrimãos, barras de apoio, catracas e leitores de bilhetes/cartões;
- Durante o deslocamento, assegurar que ocorra uma boa ventilação no interior do veículo, preferencialmente, com ventilação natural;
- Se possível, utilizar o transporte público em horários com menor fluxo de passageiros.



Clique na imagem e veja
um vídeo de como lavar
as mãos corretamente



Clique na imagem para ver um vídeo de como retirar e usar a máscara de forma correta



Medidas preventivas em casos de estudantes com confirmação da Covid-19

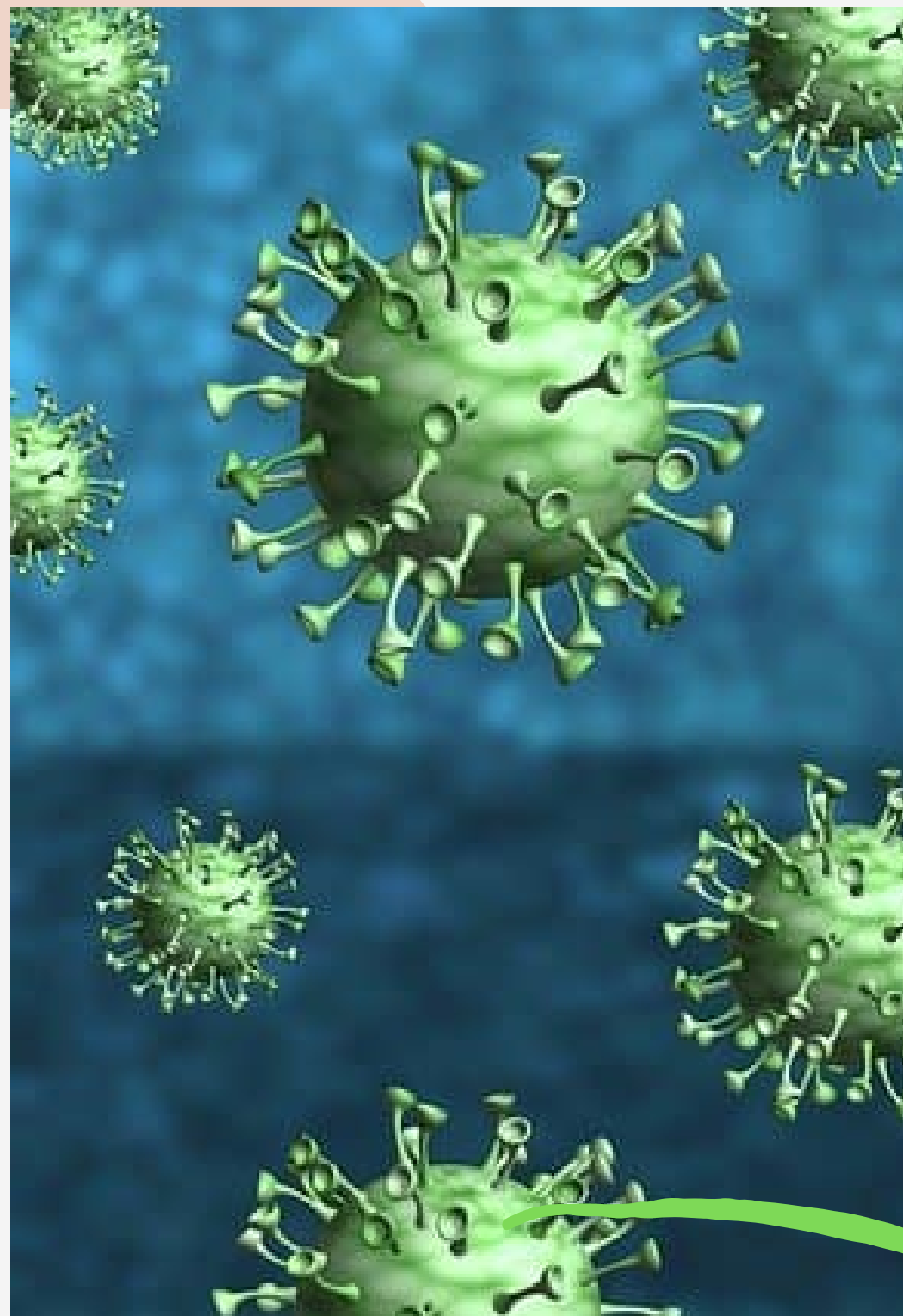

- Comunicação imediata ao Coordenador(a) de Curso
- Afastamento da pessoa acometida da Covid-19 por 14 dias, com retorno à sala de aula com autorização médica.