



Cartilha do Estudante

Informações para experiências de aprendizagem em contextos digitais.



**Núcleo de Gestão da Tecnologia Digital
SETE LAGOAS
2020**



APRESENTAÇÃO

Olá Estudante!!

Seja bem-vindo a Faculdade Ciências da Vida! Somos uma Faculdade de referência regional e nossa missão é formar profissionais capacitados, que superem as expectativas do mercado, por intermédio de ações educacionais que contenham metodologia de ensino interativa e uma política integradora de escola comunidade, buscando sempre a sustentabilidade financeira, ambiental e social.

Toda nossa Comunidade Escolar está preparada para receber você, possibilitar experiências significativas de aprendizagens e assim fazer parte do seu projeto de vida para garantir a sua formação profissional.

Nessa cartilha, encontrará informações sobre todo o funcionamento da nossa Faculdade para facilitar a sua inserção no ensino superior.

Parabéns pela sua escolha, você será muito feliz aqui! 😊😊😊😊😊😊😊😊

BOAS VINDAS

É uma honra tê-lo como aluno na Faculdade Ciências da Vida, aqui você receberá mais que conteúdo teórico. Aliamos teoria à prática, com aulas interativas e sempre buscando amplificar a atuação dos profissionais que formamos, em sua atuação cidadã com espírito crítico e senso ético.

A FCV é um espaço dedicado ao seu crescimento profissional e também ao seu desenvolvimento humano, como pessoas que estão em constante transformação no meio social.

Buscamos a qualidade no ensino, para isso contamos com professores capacitados e uma equipe administrativa para atendimento e suporte no que for preciso. Nossa estrutura é composta com 10 laboratórios para atividades práticas do estudante, área de convivência interna e externa, biblioteca equipada com livros atuais, laboratório de informática e mesmo diante do distanciamento social, devido à covid-19, em que não podemos estar de forma presencial, foi montada uma estrutura de Gestão Tecnológica Digital para o direcionamento de seus estudos.

Seja bem-vindo!

Valcir Marcílio Farias
Diretor Geral da Faculdade Ciências da Vida

NÚCLEO DE GESTÃO DA TECNOLOGIA DIGITAL (NGTD)

O NGTD é uma equipe multidisciplinar responsável pela concepção, produção e disseminação de tecnologias, metodologias e os recursos educacionais para a educação mediada pelas Tecnologias Digitais da Informação e Comunicação (TDIC).

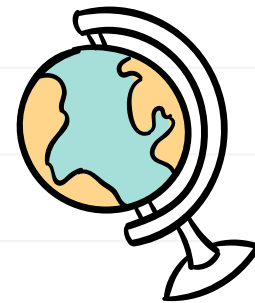

Apresentação dos membros do NGTD



1 - IONE RODRIGUES

Meu nome é Ione Rodrigues, sou a coordenadora pedagógica. Meu trabalho é acompanhar e apoiar todo o seu percurso formativo. A FCV conta com o Programa de Apoio Estudantil(PAE). Sempre que precisar não hesite em entrar em contato. Vamos estabelecer uma conexão de confiança e empatia. Estamos felizes com a sua chegada. Meu contato é: pedagogia@cienciasdavidacom.br; Conte comigo!



2 - CLÁUDIA CUNHA

Meu nome é Cláudia Cunha, sou coordenadora de serviços acadêmicos, supervisiono as rotinas de matrícula, biblioteca e estágios. Conte comigo também para os atendimentos FIES e PROUNI. Enquanto não nos encontramos presencialmente, nosso diálogo será através do e-mail claudiacunha@cienciasdavidacom.br. Será um prazer ajudar você!

Apresentação dos membros do NGTD



3 - DARLIANE GONÇALVES

Olá! Meu nome é Darliane Gonçalves, sou responsável por organizar todo o ambiente virtual da FCV. Se tiver qualquer problema técnico nesses ambientes basta enviar um e-mail para ead@cienciasdavidacom.br. É uma enorme satisfação tê-lo conosco!



4 - MARCOS FERREIRA

Sou Marcos Ferreira, coordenador de Tecnologia da Informação e Comunicação (TIC), e estou aqui para ajudá-los. Quando precisar basta enviar e-mail para marcos.ferreira@cienciasdavidacom.br. Fico muito feliz se puder ajudá-los.



**CALENDÁRIO
ACADÊMICO**

2º SEMESTRE - 2020

Calendário 20^{letivo} 20

Não seja espectador,

Seja

protagonista da sua carreira.

Faculdade de Ciências da **VIDA**

Porque o mundo pode ser melhor.

Julho

DOM	SEG	TER	QUA	QUI	SEX	SAB
			1	2	3	4
5	6	7	8	9	10	11
12	13	14	15	16	17	18
19	20	21	22	23	24	25
26	27	28	29	30	31	

15 a 29- Recesso Escolar CCT Professores
 24 - Data limite para matrícula sem multa
 30 - Início do 2º semestre letivo e Início das Aulas - Apresentação dos planos de aula 2º Semestre e Acolhimento Discentes

Setembro

DOM	SEG	TER	QUA	QUI	SEX	SAB
		1	2	3	4	5
6	7	8	9	10	11	12
13	14	15	16	17	18	19
20	21	22	23	24	25	26
27	28	29	30			

1- Data limite para matrícula (exceto PROUNI)
 1 a 4 - Exercício avaliativo (Função Diagnóstica)
 7 - Independência do Brasil 9 - Dia do Administrador 9 e 10 - III FCV NUTRI A Formação que Valoriza Você
 11- INTERDISCIPLINAR -entrega 1ª etapa (aluno) 12 - Sábado Letivo
 16- Palestra Comemorativa Dias do Administrador e do Contador
 18- INTERDISCIPLINAR - devolução da 1ª etapa (professor)
 19 - Aniversário do SUS (Sistema Único de Saúde) e Sábado Letivo
 21 - Vidarte/Entrega do Prêmio Guimarães Rosa e Dia da árvore
 22 - Dia do Contador 21 a 25 - Mostra de Casos Clínicos Psicologia
 29 - Mostra de Profissões

Novembro

DOM	SEG	TER	QUA	QUI	SEX	SAB
1	2	3	4	5	6	7
8	9	10	11	12	13	14
15	16	17	18	19	20	21
22	23	24	25	26	27	28
29	30					

2 - Finais
 5- INTERDISCIPLINAR -entrega 2ª etapa (aluno)
 7 - Sábado Letivo
 13 - Dia Mundial da Gentileza - Vidarte (Ações PAE - Projeto Gentileza) e Devolução 2ª etapa interdisciplinar (professor)
 15 a 27 - (Proclamação da República) 20 - Dia da Consciência Negra
 23 a 27 - Avaliação de Av2
 28 - Sábado letivo - Apresentação INTERDISCIPLINAR
 27 - Último dia solicitação 2ª chamada aval. Av2
 30 - Mostra de Pôsteres da Nutrição Mostra de Estágios de Farmácia

Agosto

DOM	SEG	TER	QUA	QUI	SEX	SAB
						1
2	3	4	5	6	7	8
9	10	11	12	13	14	15
16	17	18	19	20	21	22
23	24	25	26	27	28	29
30	31					

3 a 7- Semana Mundial da Armação (Ações Integradas Nutrição e Enfermagem) 8 - Sábado Letivo
 11 - Dia do Estudante e Vidarte 13 - Reunião CENPEX
 14 - Data limite matrícula disciplinas TCC1 e 2 e Estágios
 14 -Dia do Controle da Poluição Industrial
 20 - Reunião CPA 22 - Sábado Letivo
 24 a 28 - II Jornada de Psicologia da FCV
 27 - Dia do Psicólogo
 31 - Dia do Nutricionista e Aniversário de Fundação da FCV / CETM
 31 - Exercício avaliativo (Função Diagnóstica)

Outubro

DOM	SEG	TER	QUA	QUI	SEX	SAB
					1	2
3	4	5	6	7	8	9
10	11	12	13	14	15	16
17	18	19	20	21	22	23
24	25	26	27	28	29	30
31						

1, 2, 5 a 7 - Av1
 8 - Último dia para solicitação da 2ª chamada Av1
 11 - Dia Nacional de Prevenção da Obesidade (Ações Inte. Cursos da Saúde) 12 - Feriado (Dia de N. S. Aparecida)
 14 - Vidarte (Ações PAE - Projeto Gentileza)
 15 - Dia do Professor e Dia do Consumo Consciente
 16 - Dia Mundial da Alimentação
 17 - 2ª chamada avaliação AV1 - Sábado Letivo
 20- Divulgação dos resultados da 1ª etapa AV1(aval. + trab.)
 20 e 21 - Semana das Engenharias
 22 -Último dia para solicitação revisão nota Av1

Dezembro

DOM	SEG	TER	QUA	QUI	SEX	SAB
			1	2	3	4
5	6	7	8	9	10	11
12	13	14	15	16	17	18
19	20	21	22	23	24	25
26	27	28	29	30	31	

1 a 4 - Mostra de Pôsteres da Nutrição e Estágios de Farmácia
 1 - 2ª Chamada avaliação Av2
 2- Divulgação dos resultados da 2ª etapa Av2 (Prova+Trab+Inter)
 3 - Data limite requerimento AV3 e Reunião CENPEX
 4 - Data limite requerimento revisão de nota AV2 (Site)
 5 - Vestibular 8 - (Nossa Senhora Imaculada Conceição)
 10 a 16- Avaliação de Av3 16- Término das aulas
 11- Dia do Engenheiro 17, 18, 21 a 23 Apresentação TCC
 21 - Divulgação resultado final site (Exceto TCC)
 23 - Término período letivo
 24 a 31 - Recesso CCT Professores 25 - Natal

Fique por dentro!

Regimento Interno e as Portarias



Guia Acadêmico



COORDENAÇÃO DE CURSO



Daniel Senna
Engenharia Mecânica

Contato: engmec.coordenacao@cienciasdavidacom.br
Horário de atendimento: Segunda-feira: 17 às 19hs,
Quarta-feira: 17:00 às 19:00hs e Quinta-feira: 8:00 as 10:30hs

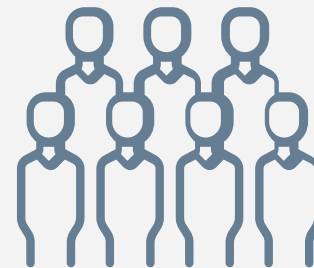

Lara Campolino
Biotecnologia e
Engenharia Química

Contato: bioeng.coordenacao@cienciasdavidacom.br
Horário de atendimento: 2ª 14:00 as 17:00 e 3ª 18:00 as 18:45

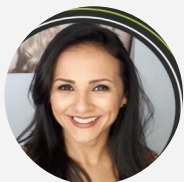

Karine Barcelos
Enfermagem

Contato: enfermagem.coordenacao@cienciasdavidacom.br
Horário de atendimento: segunda-feira a quarta-feira de 15 as 18hs



Leonardo Dias
Administração e
Ciências Contábeis

Contato: admcc@cienciasdavidacom.br
Horário de atendimento: 2ª 14:00 às 18:30, 3ª 14:30
às 18:30, 4ª 16:00 às 18:30 e 5ª 17:30 às 18:30

COORDENAÇÃO DE CURSO



Luciana Tanos
Farmácia

Contato: farmacia.coordenacao@cienciasdavidacom.br
Horário de atendimento: Segunda a quarta de 14h as 18:45h



Maria Goes
Nutrição

Contato: nutricao.coordenacao@cienciasdavidacom.br
Horário de atendimento: 2ª e 3ª feiras: 16:00 às 18:00h
4ª feira: 20:30 às 21:30h



Vanina Dias
Psicologia

Contato: psicologia.coordenacao@cienciasdavidacom.br
Horário de atendimento:
Segunda-feira a Quarta-feira de 17:00 às 18:30

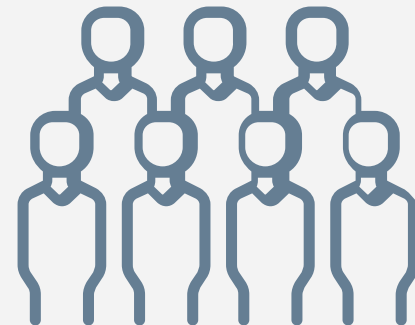



Ambiente Virtual de Aprendizagem (AVA)

Ambiente Virtual de Aprendizagem (AVA) é um espaço online de gerenciamento de alunos que permite troca de informações com objetivo de ensino e aprendizagem. Pode ser sinônimo de LMS termo em inglês que significa *Learning Management System*, mas ao pé da letra, o termo “ambiente virtual de aprendizagem” pode fazer referência a qualquer ambiente online que tenha por objetivo o ensino e aprendizagem.

O ambiente virtual de aprendizagem permite a utilização de diversas mídias, linguagens e recursos de forma a apresentar informações necessárias para a aprendizagem do aluno. Além disso, possui ferramentas que permitem a interação entre alunos e professores, troca de informações e disponibilização de conteúdo para estudo. O AVA é constituído pela parte tecnológica e pela parte pedagógica.



AVA da Faculdade Ciências da Vida (AVA-FCV)

SISTEMA INTEGRADO DE GESTÃO (SIG)

Ferramenta de acompanhamento acadêmico e financeiro.

SALA VIRTUAL = Ferramenta de recebimentos de arquivos

SALA CONEXÃO = Ferramenta de recebimento e envio de arquivos

PLATAFORMA MOODLE

Ferramenta robusta de grande poder de interação e de variadas possibilidades de ensino e aprendizagem, assistam o vídeo de ambientação

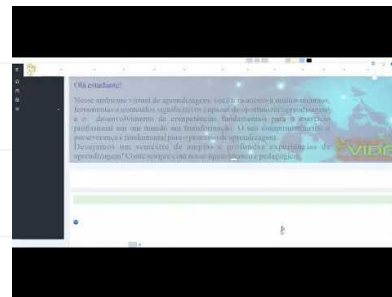



SISTEMA INTEGRADO DE GESTÃO (SIG)

Para acessar o Sistema Sig, entre no site da FCV pelo endereço www.cienciasdavida.com.br e clique no link



- Requerimentos
- Sala Virtual
- Tutorial
- Sala Conexão
- Biblioteca
- Notificações
- Boletos
- Relatórios

Curso:
Psicologia - Grade 2011-1

Rematricula OnLine

Resumo Curso

Há Tutorial não Visualizado

+ Últimos Acessos

1

3

4

5

6

7

8

9

10

2

SISTEMA INTEGRADO DE GESTÃO (SIG) ALUNOS

I Rematrícula online

Nesta opção, o estudante pode se rematricular no curso, clique e assista ao tutorial

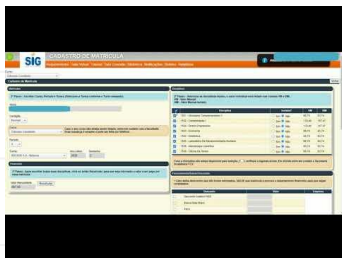

2 RESUMO DO CURSO

Nesta opção, o estudante tem acesso a atual situação das suas disciplinas no curso, podem ter acesso também na aba Relatórios.

3 REQUERIMENTOS

Todas as solicitações de serviços são realizadas através de requerimentos, clique e assista ao tutorial

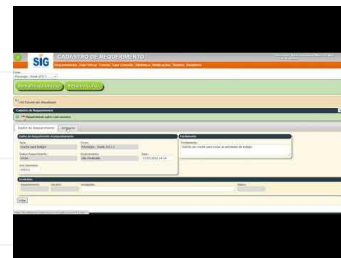



SISTEMA INTEGRADO DE GESTÃO (SIG) ALUNOS



4 SALA VIRTUAL

Ferramenta usada para envio de arquivos do professor para o estudante, clique e assista o tutorial de como acessar.



5 TUTORIAL

Nesta aba é possível acompanhar todos os tutoriais disponíveis para ajudá-los nas ferramentas digitais, visite-a sempre que precisar e se não encontrar ajuda solicite tutorial pelo email ead@cienciasdavida.com.br

6 SALA CONEXÃO

Ferramenta usada para envio de arquivos de professor-aluno como aluno-professor, clique e assista o tutorial

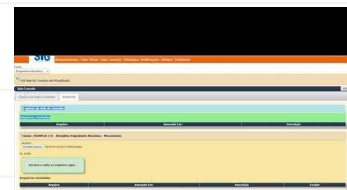



SISTEMA INTEGRADO DE GESTÃO (SIG) ALUNOS



7 BIBLIOTECA

Nesta aba é possível consultar o acervo, fazer reserva de livro e verificar os empréstimos



8 NOTIFICAÇÕES

Esta aba é uma ferramenta usada pelos setores para envio de mensagem de informações/solicitações para os estudantes, para registrar ciências veja o tutorial.

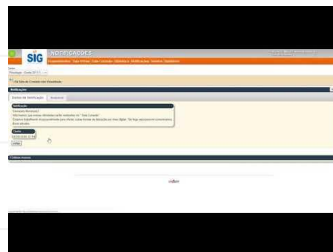

9 BOLETOS

Nesta aba o estudante tem acesso aos boletos das mensalidades.



SISTEMA INTEGRADO DE GESTÃO (SIG) ALUNOS



10 RELATÓRIOS

10.1 ATIVIDADES COMPLEMENTARES

Nesta aba, o estudante tem acesso às atividades lançadas no sistema para computar as horas para a disciplina de Atividade complementar, para ter acesso a lista clique em relatórios **AC Totais**

10.2 DIÁRIOS

Nesta aba o estudante pode acompanhar a sua vida acadêmica.

HORÁRIO: veja a grade de horário para a disciplina

FALTAS: acompanhe as frequências nas disciplinas

NOTAS: acompanhe nesta aba as notas lançadas nas disciplinas

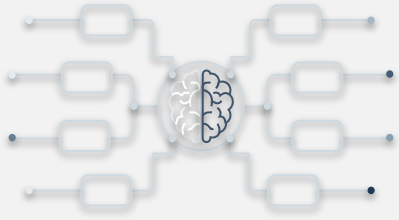

PLATAFORMA MOODLE DA FCV (PM-FCV)

Para acessar o Sistema Sig, entre no site da FCV pelo endereço www.cienciasdavida.com.br e clique no link



AVA - Faculdade Ciências da Vida
Porque o mundo pode ser melhor.

Você possui uma conta?

Lembrar identificação de usuário

Acessar

Esqueceu o seu usuário ou senha?

Coloque o login e senha o mesmo que recebeu na matrícula

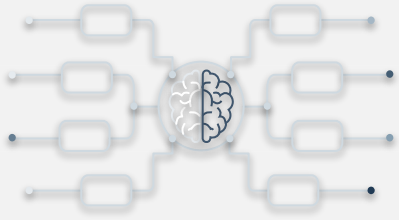

PLATAFORMA MOODLE DA FCV (PM-FCV)

Para acessar as disciplinas basta clicar no nome da disciplina.

ciências da vida
Fundação
Vida
Para o mundo para ser melhor

CURSO LIVRE ▾ CLÍNICAS ESCOLAS ▾ NÚCLEO ADMINISTRAÇÃO BIOTECNOLOGIA ▾ CIÊNCIAS CONTÁBEIS ENFERMAGEM ENG. QUÍMICA ENG. MECÂNICA FARMÁCIA

Aluno Teste Mensagem

Personalizar esta página

Resumo dos cursos

Todos (exceto ocultos) Nome do curso Cartão

Nenhum curso

**AQUI VÃO APARECER
TODAS AS DISCIPLINAS**

Manter contato
www.cienciasdavidacom.br
ead@cienciasdavidacom.br

Resumo de retenção de dados

Obter o aplicativo para dispositivos móveis

Calendário

julho 2020

Dom	Seg	Ter	Qua	Qui	Sex	Sáb
			1	2	3	4
5	6	7	8	9	10	11
12	13	14	15	16	17	18
19	20	21	22	23	24	25
26	27	28	29	30	31	

Acessibilidade



PLATAFORMA MOODLE (PM-FCV)

PRINCIPAIS ATIVIDADES

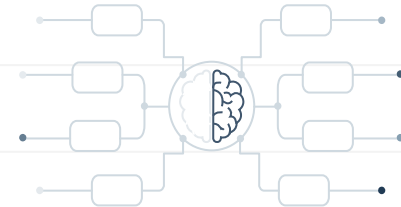

FÓRUM

Diferente do Chat, é uma ferramenta assíncrona, ou seja, para que aconteça a interação, os participantes não precisam estar online ao mesmo tempo. Cada interação fica gravada e assim que um participante acessar o fórum pode responder as provocações. É utilizado para debate entre o grupo sobre determinado assunto.

TAREFAS

Esse tipo de atividade a interação acontece somente entre o professor e aluno. Tem como objetivo o aluno construir um texto ou dissertação para o professor em formato de arquivo ou online. O professor terá de avaliar aluno por aluno pelo texto enviado

ESCOLHA

É uma questão com múltiplas escolhas. Pode ser usada para promover uma votação sobre determinado assunto, por exemplo. É uma ferramenta que exige a participação do grupo para a opinião sobre determinado assunto.

QUESTIONÁRIO

É uma atividade assim como a Lição com interação professor-aluno. É possível criar questões avaliativas com seguintes tipos de questão:

1. Associação;
2. Calculado;
3. Cálculo Simples;
4. Correspondência de respostas
5. Ensaio;
6. Múltipla Escolha;
7. Múltipla Escolha Calculada;
8. Numérico;
9. Resposta Curta;
10. Respostas Embutidas (cloze);
11. Verdadeiro ou Falso.

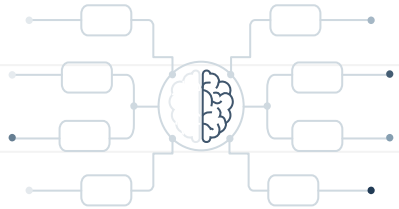

PLATAFORMA MOODLE (PM-FCV)

PRINCIPAIS ATIVIDADES



LIÇÃO

Uma lição publica o conteúdo em um modo interessante e flexível. Ela consiste em um determinado número de páginas onde cada página, normalmente, termina com uma questão e uma série de possíveis respostas. Dependendo da resposta escolhida pelo aluno, ele passará para a próxima página ou será levado para uma página anterior.

ARQUIVO

Ferramenta arquivo é usado para envio de arquivos, que pode ser no formato pdf, word, excel, imagens, powerpoint, entre outros formatos.

PASTA

Nesta ferramenta é utilizada para envio de vários arquivos ao mesmo tempo, facilitando o download dos materiais.

WIKI

É uma atividade que visa a construção de um texto colaborativamente, ou seja, um mesmo texto é construído ao mesmo tempo entre vários alunos. Requer que os alunos tenham a consciência que o texto não é de uma única pessoa, mas de um grupo. Assim como a participação de todos e a abertura para críticas, construção e reconstrução constante



PLATAFORMA MOODLE (PM-FCV)

PRINCIPAIS ATIVIDADES

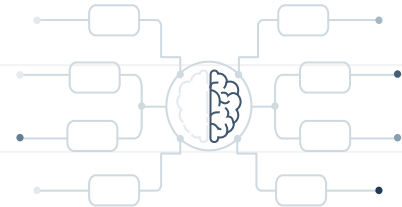

ENQUETE

É uma ferramenta muito útil no quesito levantamento de dados/satisfação, ela não é avaliativa e pode ser utilizada, por exemplo, para saber a opinião do aluno sobre o curso e suas peculiaridades, a ferramenta ao final mostra em formato de porcentagem e gráfico as respostas de todos os alunos.

GLOSSÁRIO

É uma ferramenta de conceito-significado. Pode-se incentivar que o grupo crie determinados conceitos-significados sobre um assunto e permite também que o aluno e professor comente a inserção dos outros colegas.

GAMIFICAÇÃO

É originária do termo em inglês “gamification”, e trata-se do uso de técnicas de jogos, majoritariamente virtuais, para cativar pessoas por intermédio de desafios constantes e bonificações. Neste caso, temos o caça palavras valendo 10 pontos.

PRESENÇA

O módulo de atividade de presença permite ao estudante registrar a presença durante a aula e visualizarem os seus dados de frequência.

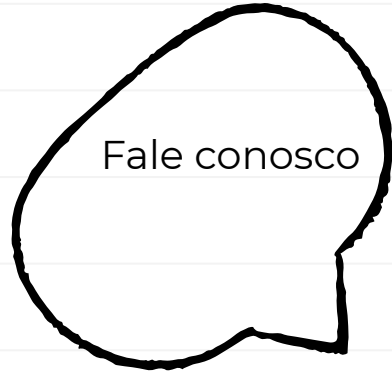

CONTATO



DOS



SETORES

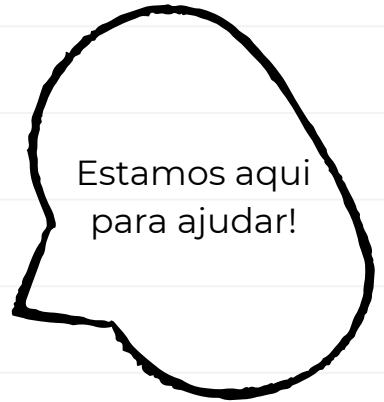

**NÚCLEO DE Gestão
TECNOLOGIA DIGITAL**

Darliane Gonçalves

ead@cienciasdavida.com.br

**TECNOLOGIA DA
INFORMAÇÃO
COMUNICAÇÃO**

Marcos Ferreira

marcos.ferreira@cienciasdavida.c
om.br

**ASSESSORIA DE
COMUNICAÇÃO**

Tatiane Guimarães

assessoria@cienciasdavida.co
m.br

BIBLIOTECA

Stênio Rodrigues

biblioteca@cienciasdavida.com.br

PEDAGOGIA

Ione Rodrigues

pedagogia@cienciasdavida.com.b
r

CENTRO DE ESTÁGIOS

Daiane Alves

ceat@cienciasdavida.com.br

FINANCEIRO

Ana Paula dos Santos

#####

financeiro@cienciasdavidacom.br

COBRANÇA

Aparecida Toletino

#####

cob@cienciasdavidacom.br

DEPARTAMENTO PESSOAL

Aline Alves

####

rh@cienciasdavidacom.br

SERVIÇOS ACADÊMICOS

Cláudia Cunha

#####

claudiacunha@cienciasdavidacom.br

SECRETARIA ACADÊMICA

Karla Treu

secretaria@cienciasdavidacom.br

Elizabeth Ferrari

elizabeth.secretaria@cienciasdavidacom.br

SECRETÁRIA DA DIREÇÃO

Bárbara Souza

####

sec.diretoria@cienciasdavidacom.br

Neste link [Fale Conosco](#) é possível enviar mensagem para todos os setores da Faculdade Ciências da Vida, selecione o departamento, preencha o formulário e clique em enviar.

Fale Conosco

Selecione o Departamento

Selecione o Departamento

- Cursos
- Assessoria de Comunicação
- Auditoria
- Biblioteca
- Cenpex
- Centro
- Clínica Escola Nutrição
- Clínica Escola Psicologia
- Cobrança
- Compras
- Contabilidade
- Coordenação do Curso Administração
- Coordenação do Curso Biotecnologia
- Coordenação do Curso Ciências Contábeis
- Coordenaçãodo Curso Enfermagem
- Coordenação do Curso Engenharia Mecânica
- Coordenação do Curso Engenharia Química

Fale Conosco

Núcleo da Gestão Tecnologia digital

Nome Completo

E-mail

Cidade

Telefone

Mensagem

 ENVIAR



OBRIGADO!

Visite nossas redes sociais

